

Quick start ARGO handleiding.

Deze handleiding geeft u een eenvoudige en beperkte uitleg over de eerste installatie en het toevoegen van een smartphone en gebruikerskaarten met onbeperkte openingsrechten. Voor de uitgebreide mogelijkheden van het ARGO systeem verwijzen wij u naar de ARGO handleiding in de ARGO APP.

Benodigheden:

- 1x set Mastercards (deze zijn genummerd van 1 tot en met 3)
- 1x ARGO App gedownload op uw Smartphone
- 1x ARGO slot
- Optioneel: gebruikerskaarten



STAP 1: Initialisering van het systeem

Presenteer Mastercard -1- aan de lezer van het slot. Het slot geeft 3 piepjes ter bevestiging dat de Mastercard is geaccepteerd



STAP 2: Activering van uw smartphone als gebruiker

1. Zorg ervoor dat de Bluetooth functie van uw Smartphone is geactiveerd
2. Open de ARGO App op uw smartphone
3. Presenteer Mastercard -1- aan de lezer van het slot. Het slot op uw smartphone kleurt rood.
4. Druk op het rood gekleurde slot
5. Kies de gewenste smartphone
6. U komt nu op een scherm waar u eventueel de naam van de smartphone kunt aanpassen
7. Druk rechtsboven in het scherm op 'OK' en daarna linksboven op <
8. De smartphone is nu toegevoegd als gebruiker en kan **zonder beperkingen** het slot openen

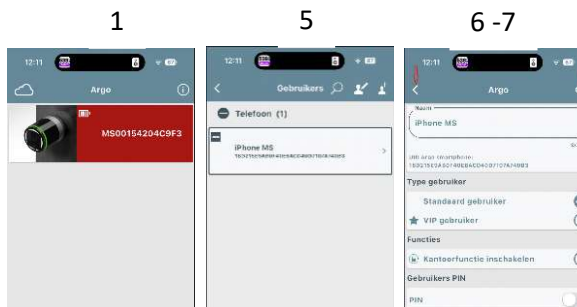

STAP 3: Gebruikerskaarten toevoegen

1. Open de ARGO App op uw smartphone
2. Hou Mastercard -1- voor de lezer van het slot. Het slot op uw smartphone kleurt rood.
3. Hou de gebruikerskaart voor de lezer (het slot piept 1x ter bevestiging)
4. De gebruikerskaart is nu toegevoegd en kan **zonder beperkingen** het slot openen
5. Sluit ARGO af



STAP 4: Smartphone- gebruikerskaarten verwijderen

1. Open de ARGO App op uw smartphone
2. Hou de Mastercard voor de lezer van het slot. Het slot op uw smartphone kleurt rood.
3. Druk op het  symbool rechtsboven in het scherm gebruikerskaart
4. Selecteer de te verwijderen smartphone en/of gebruikerskaart
5. Druk op het  symbool rechtsboven in het scherm en bevestig
6. Sluit ARGO af

3



4



MASTERCARDS

De Mastercards zijn opeenvolgend genummerd met de nummers 1, 2, 3 en het systeem moet altijd opgestart worden met Card 1. In geval van verlies van Card 1 kan de opeenvolgende kaart aangeboden worden (Card 2) waardoor Card 1 niet meer functioneert.

Indien Card 1 weer terug gevonden wordt moet het slot middels Card 2 in de programmeerstand gebracht worden waarna Card 1 aan het slot aangeboden dient te worden. Hiermee is Card 1 heractiveert.

LET OP: indien Card 3 geactiveerd is dient onmiddellijk Card 1 van een nieuwe set in gebruik genomen te worden. Indien Card 3 verloren raakt kan het systeem niet meer hersteld worden en dient de hardware te worden vervangen. Dit kan voorkomen worden door op minstens 1 smartphone de 'login functie' te activeren (zie hoofdstuk Login functie).

Login functie

Wanneer een smartphone wordt toegevoegd als gebruiker kan deze smartphone ook geprogrammeerd worden als 'Mastercard'. Hiervoor dient de volgende procedure in acht worden genomen:

1. Presenteer Mastercard aan de lezer van het slot. Het slot op uw smartphone kleurt rood.
2. Druk op het rood gekleurde slot
3. Kies de gewenste smartphone
4. Scroll naar beneden naar de Login en schuif de regelaar naar rechts en bevestig met OK
5. De smartphone is nu geregistreerd als 'Master'
6. Voor activatie van de programmeerfunctie, hou de betreffende smartphone in het scherm ca 3 seconden ingedrukt en toets daarna op login in het pop-up scherm.

